



Bevolkings- en leerlingenprognose

Gemeente Asten

Programma

- Bevolkingsprognose
- Leerlingenprognose

Bevolkingsprognose

- Bevolking 1-1-2000 t/m 1-1-2018
- Geboorte 2001 t/m 2017
- Sterfte 2001 t/m 2017
- Vestiging en vertrek 2001 t/m 2017
- Woningvoorraad per gebied van 2000 t/m 2018 en woningbouwplanning

Bevolkingsprognose

Op basis van geboorte, sterfte, vestiging en vertrek een prognose voor de hele gemeente

Te bepalen toekomstig migratiesaldo, op basis van toekomstige woningaantallen

Resultaat bevolkingsprognose voor de gemeente, een kader voor de prognose per gebied

Historie geboorte sterfte

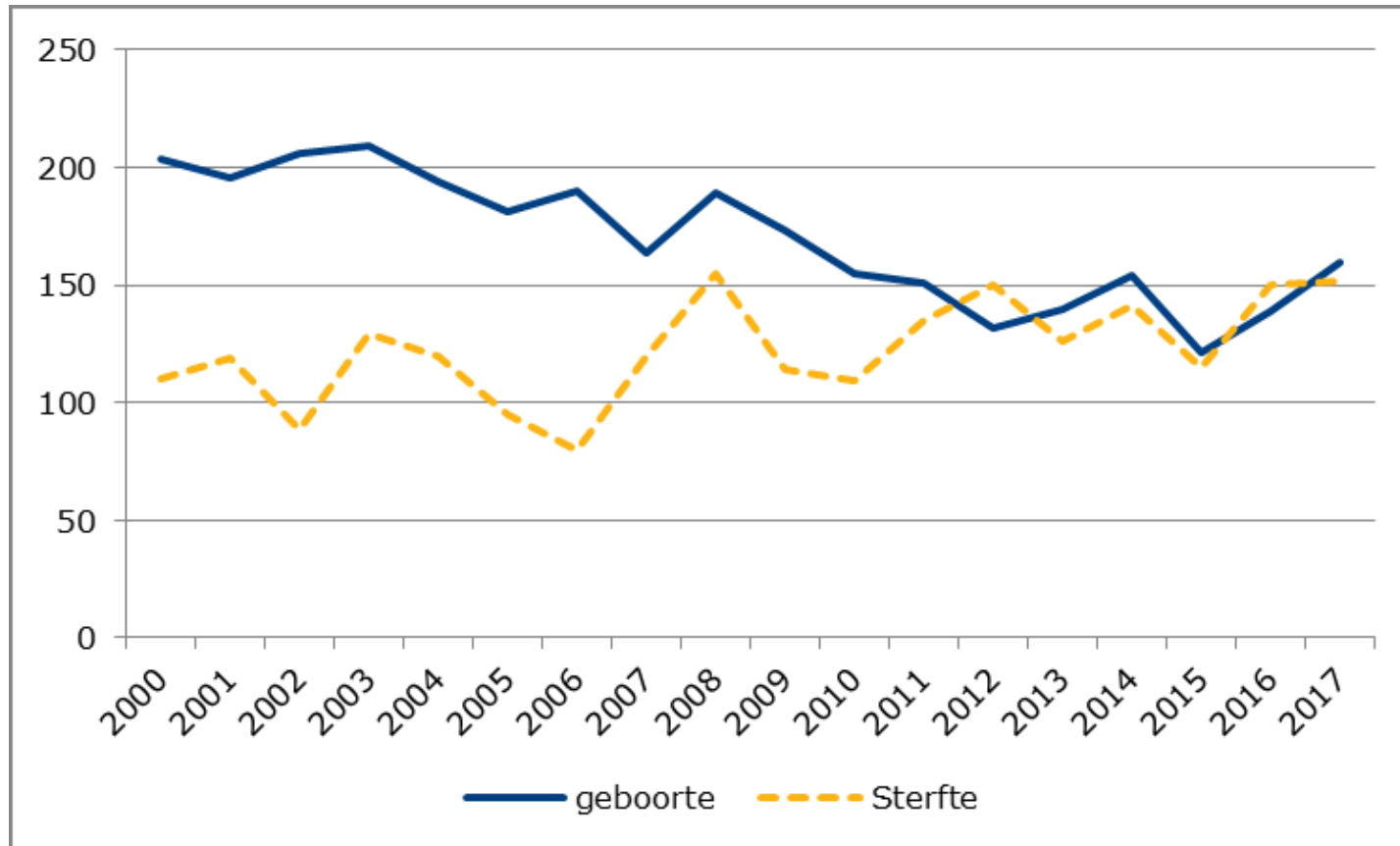

Prognose geboorte sterfte

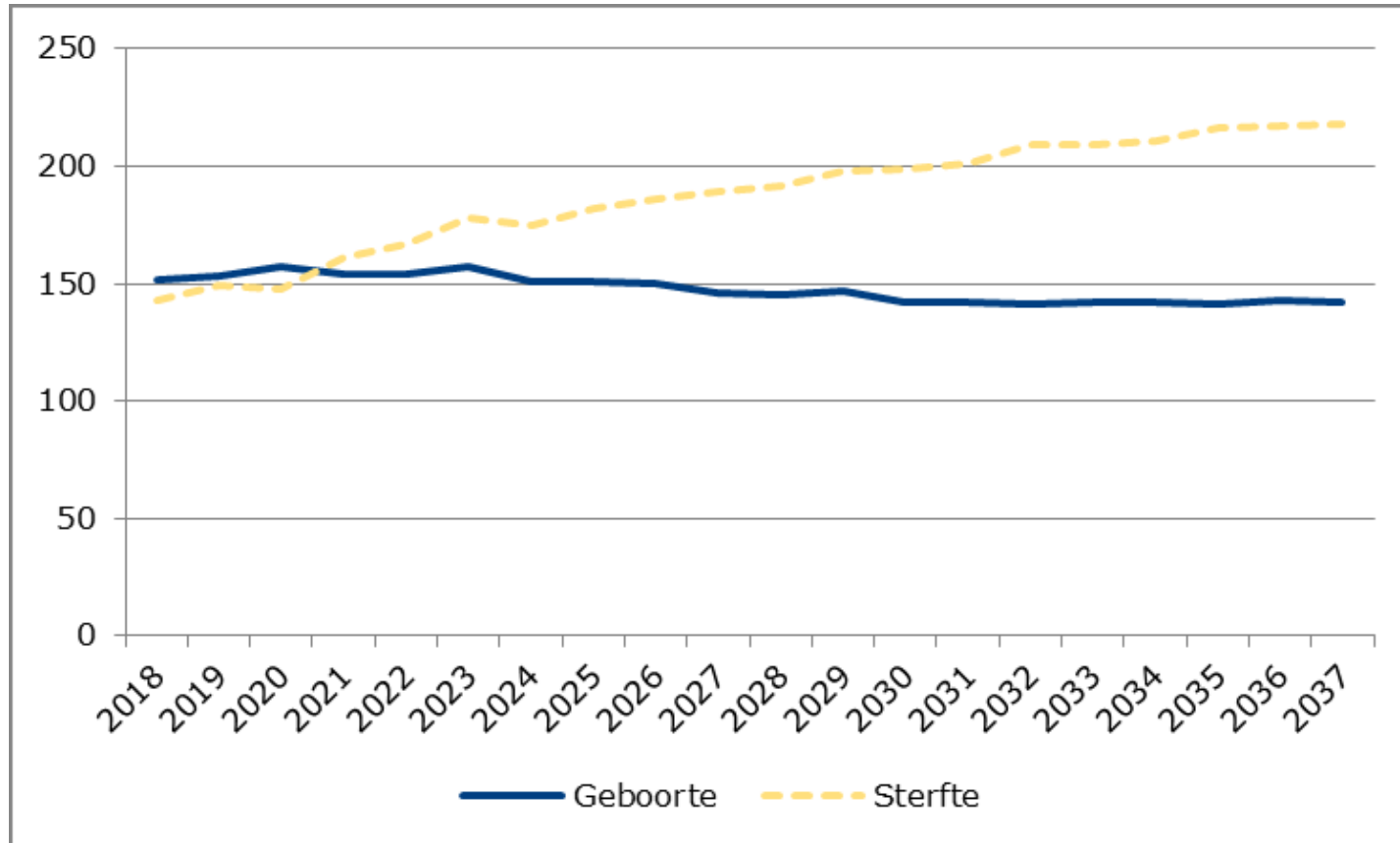

Woningvoorraad

- Toename in de historie 2000 tot met 2018 bijna 1150 woningen
- Toename in de prognose van 2018 tot en met 2031, 678 woningen
- 551 in Asten
 - 272 Asten Oost

Vestiging en Vertrek

- Historie
 - Gemiddeld saldo 2000 tm 2017, 3 personen.
- Prognose
 - Aannname gemiddeld saldo per jaar 13.

Resultaten bevolkingsprognose

Totale bevolking

Wijknr	Wijknaam	2017	2018	2019	2020	2021	2022	2023	2030	2035	2038
01	Asten Zuid	3926	3892	3895	3824	3809	3765	3753	3635	3576	3583
02	Asten West	3037	3049	3048	3043	3088	3114	3105	2988	2964	2959
03	Asten Noord	2949	2913	2910	2995	2945	2914	2919	2842	2826	2804
04	Asten Oost	3083	3099	3119	3170	3252	3301	3339	3487	3432	3410
20	Heusden	2628	2660	2664	2649	2626	2640	2636	2579	2562	2551
30	Ommel	1062	1078	1063	1050	1065	1077	1071	1103	1091	1084
	Totaal	16685	16691	16699	16731	16785	16811	16823	16634	16451	16391

Ontwikkeling woningvoorraad

Wijknr	Wijknaam	2017	2018	2019	2020	2021	2022	2023	2030	2035	2038
01	Asten Zuid	1722	1722	1740	1740	1762	1762	1768	1798	1798	1798
02	Asten West	1302	1304	1316	1331	1369	1394	1398	1427	1427	1427
03	Asten Noord	1216	1216	1226	1268	1268	1268	1275	1296	1296	1296
04	Asten Oost	1359	1375	1393	1423	1465	1495	1515	1631	1647	1647
20	Heusden	854	866	875	888	899	912	920	941	941	941
30	Ommel	321	322	324	325	333	342	346	374	374	374
	Totaal	6774	6805	6874	6975	7096	7173	7222	7467	7483	7483

Resultaten Bevolkingsprognose

<i>Doelgroep basisonderwijs</i>											
<i>Wijknr</i>	<i>Wijknaam</i>	<i>2017</i>	<i>2018</i>	<i>2019</i>	<i>2020</i>	<i>2021</i>	<i>2022</i>	<i>2023</i>	<i>2030</i>	<i>2035</i>	<i>2038</i>
01	Asten Zuid	314	299	289	269	260	252	243	243	236	238
02	Asten West	213	216	217	214	212	220	217	214	209	208
03	Asten Noord	317	310	305	304	287	282	284	295	297	297
04	Asten Oost	298	300	312	314	318	320	330	360	330	323
20	Heusden	217	207	204	203	194	198	200	200	198	198
30	Ommel	83	83	88	86	81	82	82	89	86	85
	Totaal	1442	1415	1415	1390	1352	1354	1356	1401	1356	1349

Leerlingenprognose

Input:

- Leerlingentelling cfi 1-10-2017
- Leerlinglijsten per 1-10-2017 (uit welk gebied komen de leerlingen)

De tellingen zijn voor meerdere jaren beschikbaar.

Herkomst leerlingen

<i>Instnr</i>	<i>Naam</i>	<i>Asten Zuid</i>	<i>Asten West</i>	<i>Asten Noord</i>	<i>Asten Oost</i>	<i>Heusden Ommel</i>	<i>Overig</i>	<i>Totaal</i>
06VX	Antonius school		1	2	3	153	5	164
07FL	De Horizon	20	76	16	12	5	4	134
09KU	Sint Bonifatius	107	23	5	4		1	140
10FW	Voordeldonk	97	2	11	124	5		242
10WZ	Sint Lambertus	2	78	37	3		23	150
11KR	Het Talent	13	14	160	11		5	204
11WG	t Lover	22	1	27	92	2	2	147
24DV	t Toverkruid	14	5	15	31	4	36	116
	Totaal	275	200	273	280	169	71	1297
	Doelgroep	299	216	310	300	207	83	
	Deelname	92,0%	92,6%	88,1%	93,3%	81,6%	85,5%	

Aannames Leerlingenprognose

Aanname belangstelling leerlingen

Laatste jaar

Waar nodig aanpassing op basis van de korte termijn

Resultaat leerlingenprognose

Instnr	Naam	Historie		Prognose							
		2017	2018	2019	2020	2021	2022	2023	2028	2033	2038
06VX	Antonius school	170	164	162	162	155	159	161	162	162	159
07FL	De Horizon	124	134	134	132	129	132	131	132	130	128
09KU	Sint Bonifatius	137	140	137	130	128	126	123	122	121	120
10FW	Voordeldonk	239	242	245	242	243	244	246	257	251	241
10WZ	Sint Lambertus	152	149	149	147	142	144	143	145	143	142
11KR	Het Talent	214	204	202	201	192	190	191	196	197	197
11WG	t Lover	166	148	146	142	137	132	135	142	139	134
24DV	t Toverkruid	145	115	117	116	112	113	114	120	118	114
	Totaal	1347	1296	1292	1272	1238	1240	1244	1276	1261	1235

Verschillen andere prognoses

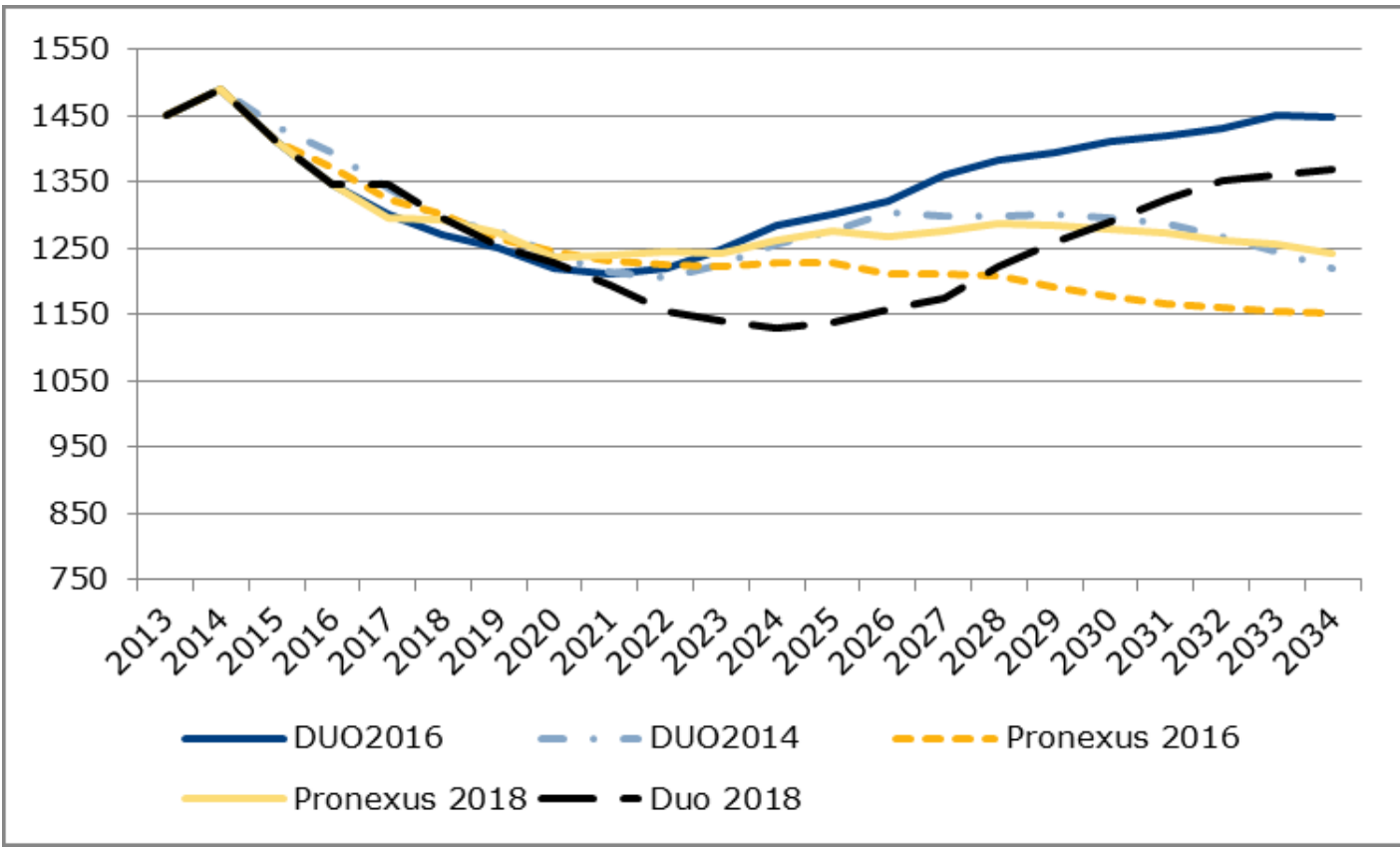

Verschillen

- Waarom DUO 2016 en 2018 op termijn zo hoog
 - Verwachten een hogere doelgroep
 - Op termijn een doelgroep van 1500 tot 1600 kinderen
 - Om dat te halen moet het gemiddeld geboortecijfer naar ruim 180 per jaar

Verdeling Kern Asten

Asten Zuid	2020	2030	2035
OPB	51	46	45
RK	204	185	179
Asten West	2020	2030	2035
OPB	41	41	40
RK	163	163	159
Asten Noord	2020	2030	2035
OPB	58	56	56
RK	231	224	226
Asten Oost	2020	2030	2035
OPB	60	68	63
RK	239	274	251
OPB	209	211	204
RK	837	845	815

Bram van der Klauw
bvdklauw@pronexus.nl



pronexus



Pronexus telt.